

1 PÁTIO DESCOBERTO
ESC.: 1:100

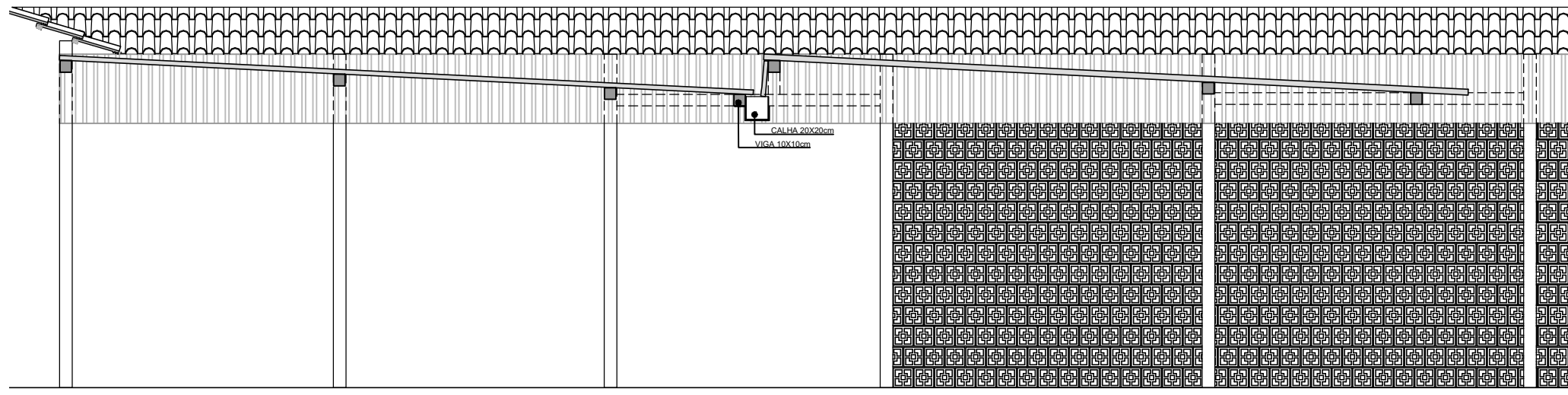
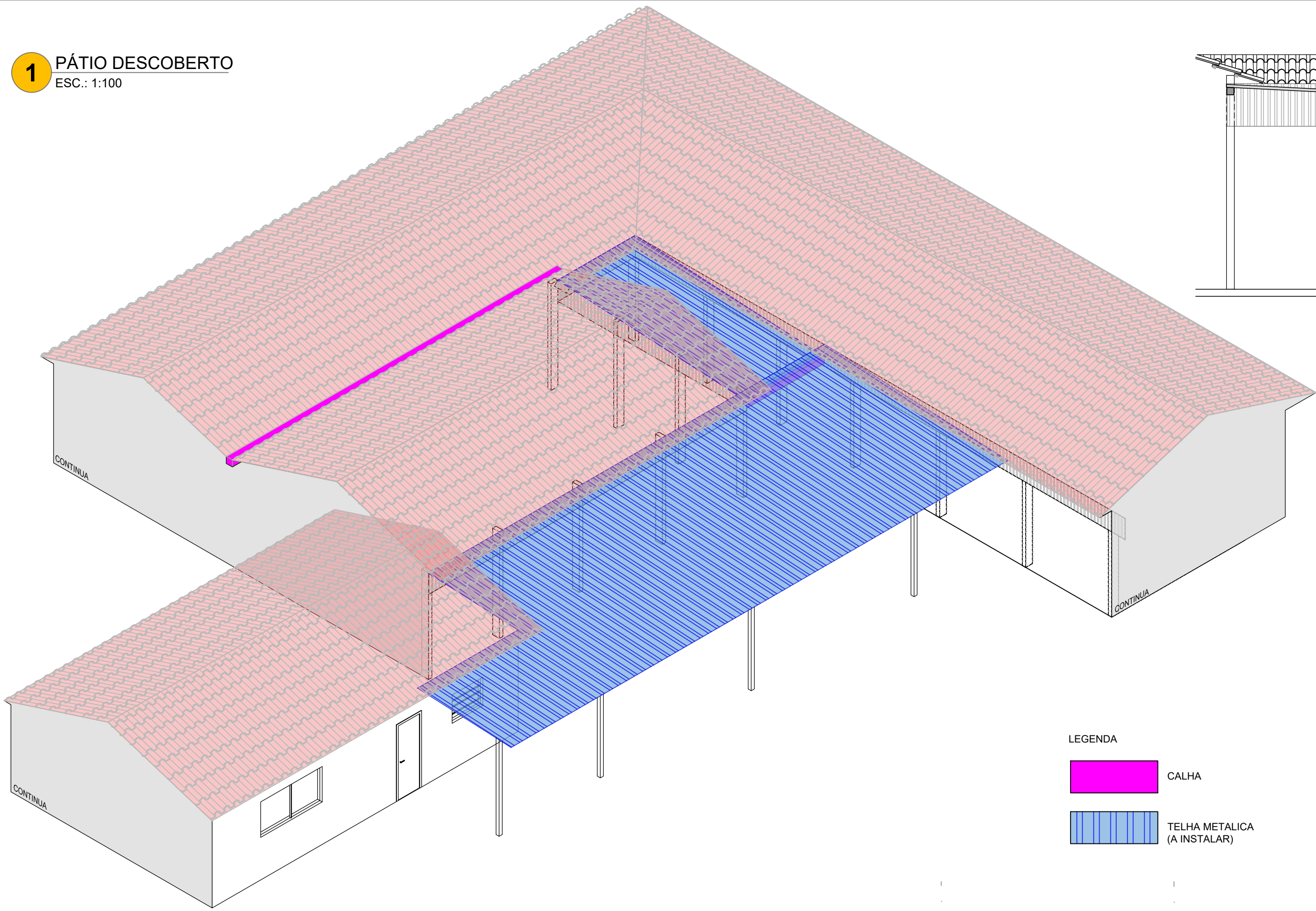

CORTE A
ESC.: 1:50

LEGENDA

- CALHA
- TELHA METÁLICA
(A INSTALAR)

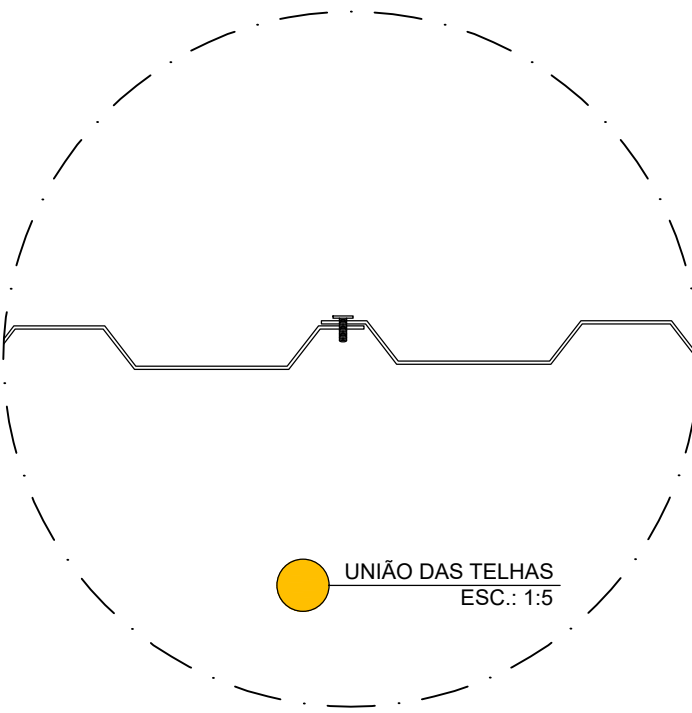

UNIÃO DAS TELHAS
ESC.: 1:5

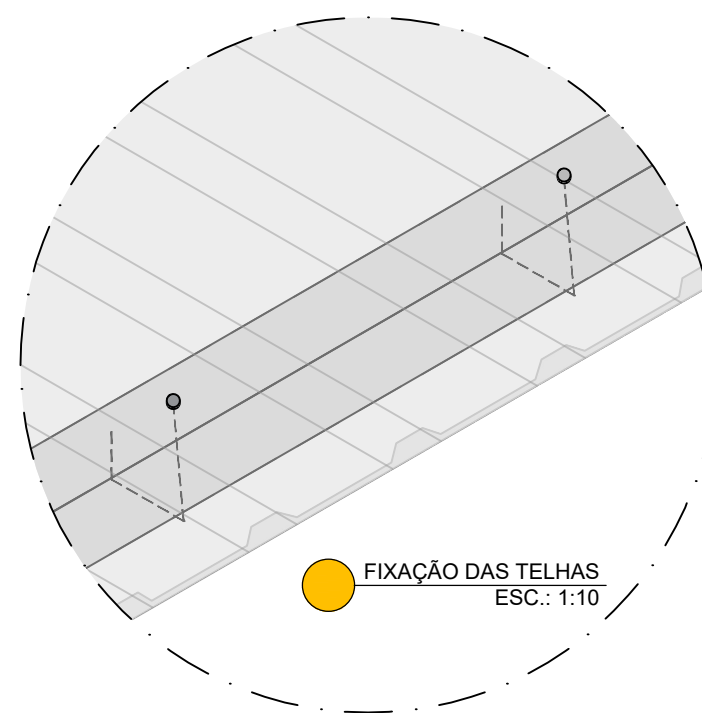

FIXAÇÃO DAS TELHAS
ESC.: 1:10

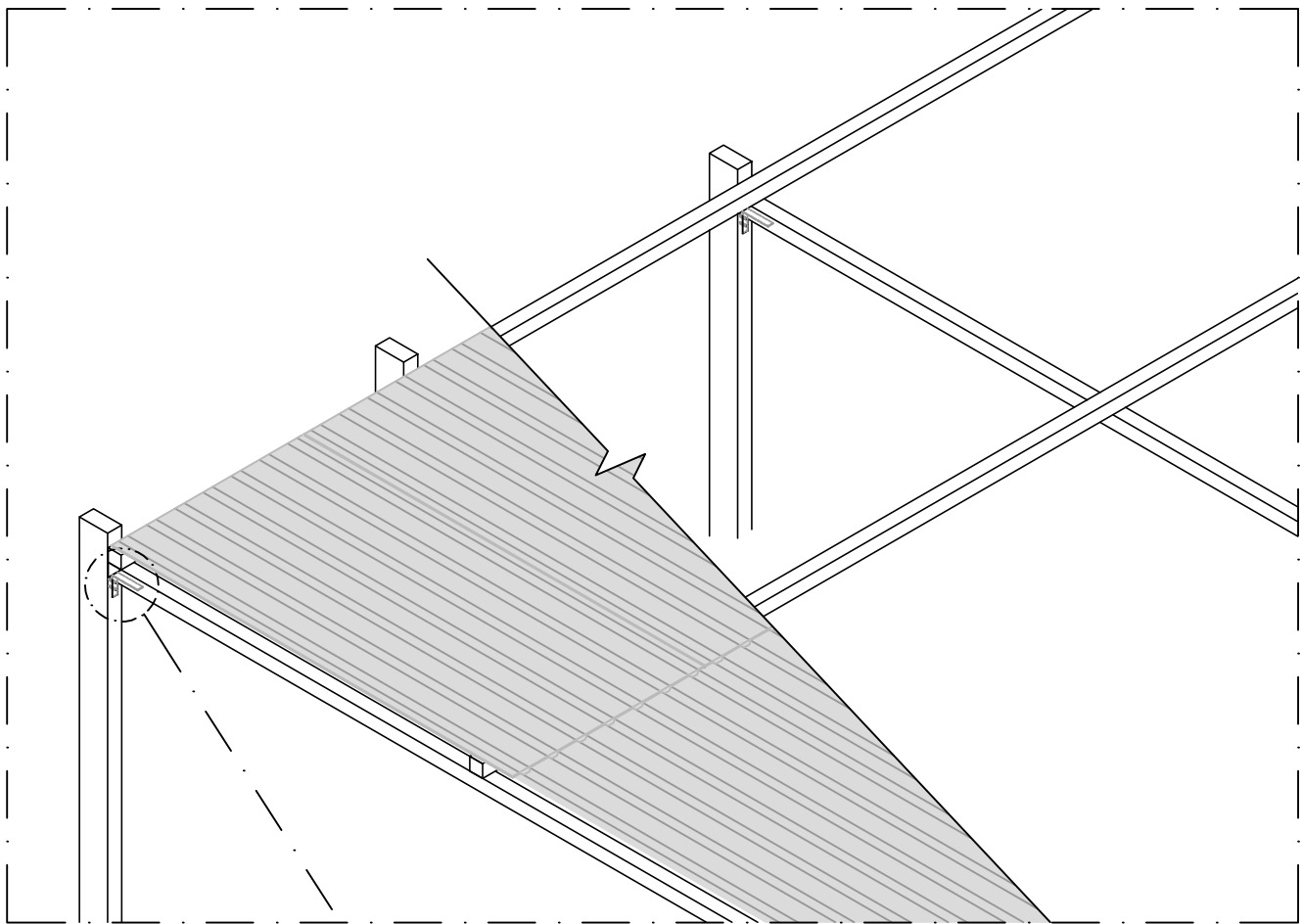

ESTRUTURA
ESC.: 1:50

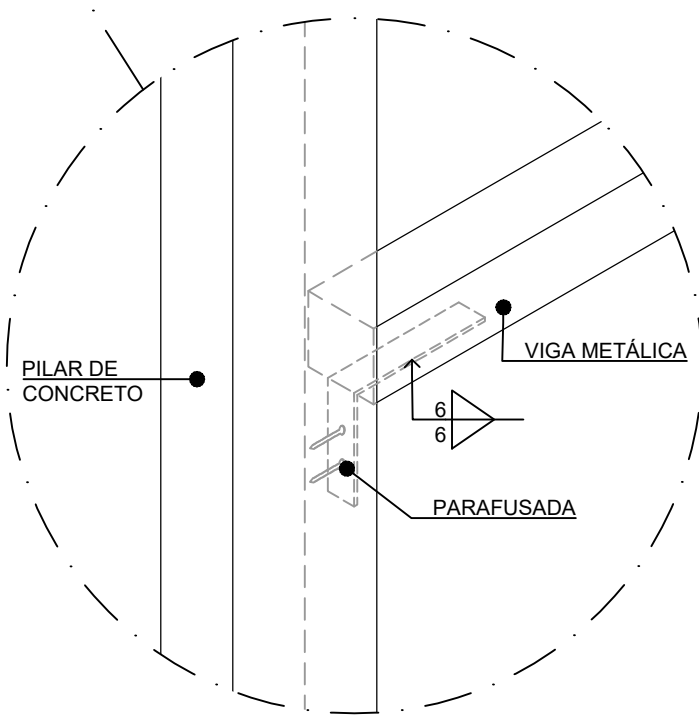

DETALHE DE ENGASTE
ESC.: 1:10

- NOTAS
- MEDIDAS E NÍVEIS EM METROS;
 - VERIFICAR POSIÇÃO EXATA DOS PILARES NO PROJETO ESTRUTURAL;
 - VERIFICAR DETALHES CONSTRUTIVOS PERTINENTES NAS PRANCHAS DE DETALHAMENTO;
 - EM CASO DE CONFLITO DE INFORMAÇÕES ENTRE O PROJETO GRÁFICO E O MEMORIAL DESCRITIVO, PREVALECE A INFORMAÇÃO CONTIDA NOS DESENHOS;
 - ALTERAÇÕES NESTE PROJETO SOMENTE COM AUTORIZAÇÃO EXPRESSA DA ITALIA ENGENHARIA

REFERÊNCIAS:

- PLANILHA DE QUANTITATIVOS-
- MEMORIAL DESCRITIVO E ESPECIFICAÇÕES TÉCNICAS

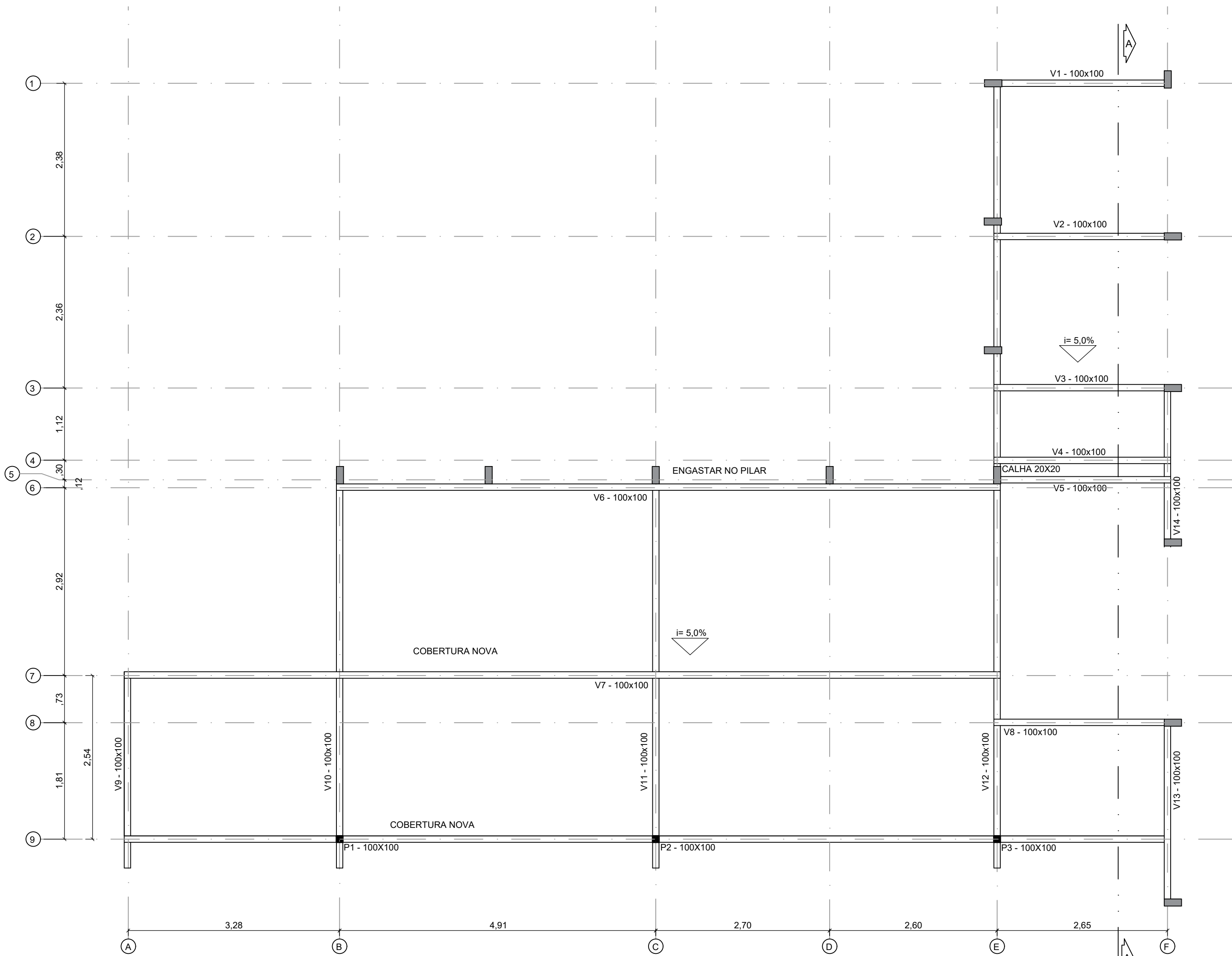

PLANTA DE EIXO
ESTRUTURAL
ESC.: 1:50

LEGENDA:

- INDICAÇÃO NÍVEIS PLANTA E CORTE
- INDICAÇÃO DE CORTES
- INDICAÇÃO DE FACHADAS
- INDICAÇÃO DE PORTAS E JANELAS
- INDICAÇÃO DE VISTAS
- ESPECIFICAÇÕES DE MATERIAIS
- INDICAÇÃO DE EIXOS
- INDICAÇÃO DE ELEMENTOS
(BANCADAS, PRATELEIRAS E ETC.)

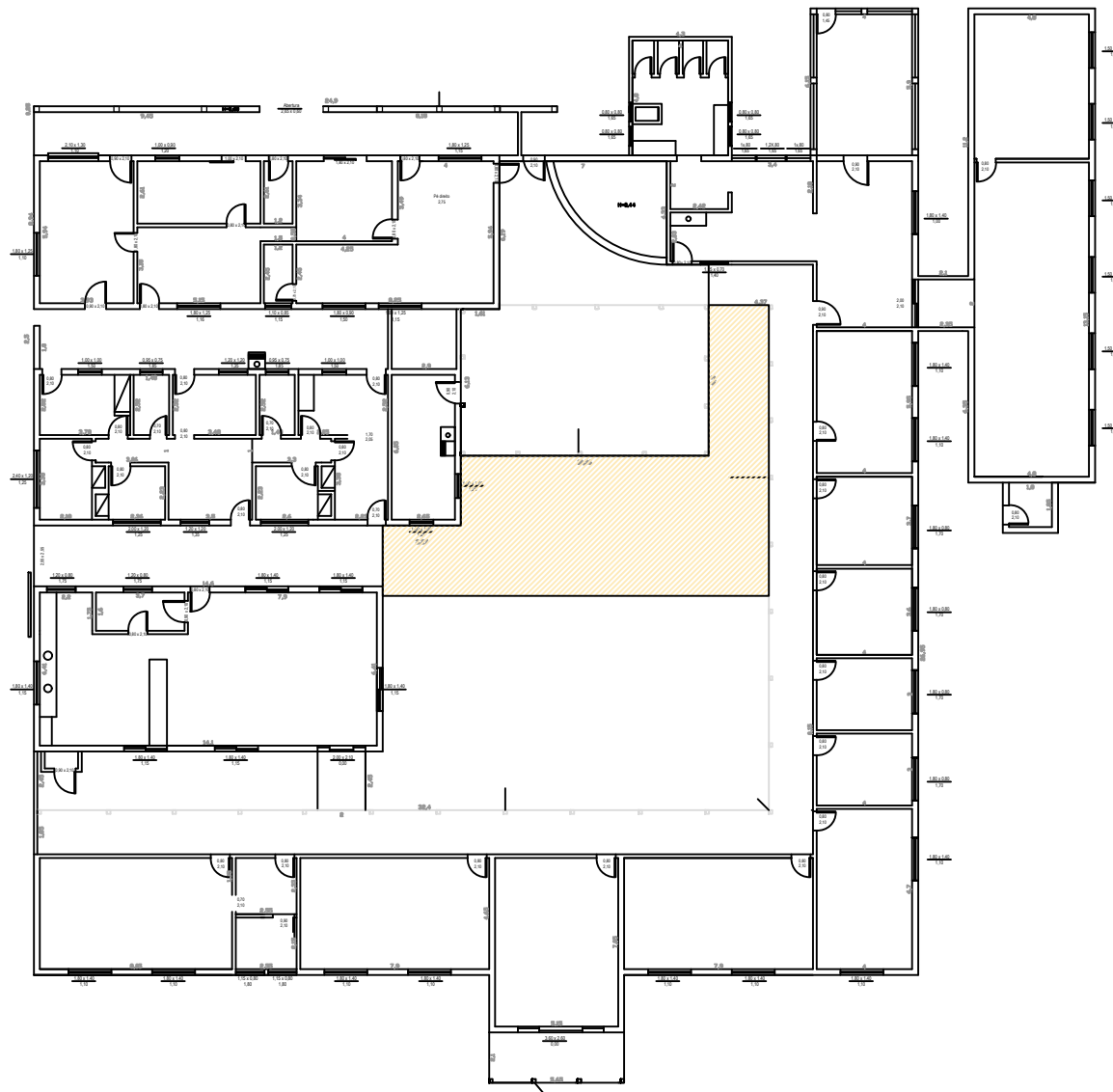

PLANTA CHAVE



PREFEITURA MUNICIPAL DE MACATUBA

SECRETARIA MUNICIPAL DE INFRAESTRUTURA,
DESENVOLVIMENTO URBANO, SERVIÇOS E ZELADORIA

SEDURB - DIVISÃO DE ENGENHARIA

PLANTA CHAVE

Rua Arlindo Bettiste Artoli, 5-40, Centro, CEP 17290-035 - Macatuba/SP
CNPJ 46.200.853/0001-78 | Fone: (14) 3298-9800 | Email: engenharia@macatuba.sp.gov.br

TÍTULO:
REFORMA DA CRECHE MUNICIPAL DESIDÉRIO MINETTO, NO MUNICÍPIO DE
MACATUBA/SP

FOLHA:
ARQ.
09-11

PROJETO:
COBERTURA E ESTRUTURA METÁLICA - PLANTA E DETALHES

PROPRIETÁRIO:
PREFEITURA MUNICIPAL DE MACATUBA - ESTADO DE SÃO PAULO

ENDEREÇO DA OBRA:

AV. CORONEL VIRGÍLIO ROCHA, Nº 17-36, CENTRO,
MACATUBA/SP

QUADRO DE ÁREAS:

ART/RRT:

DATA:

FEV/2025

ESCALA:

INDICADAS

LOCALIZAÇÃO:

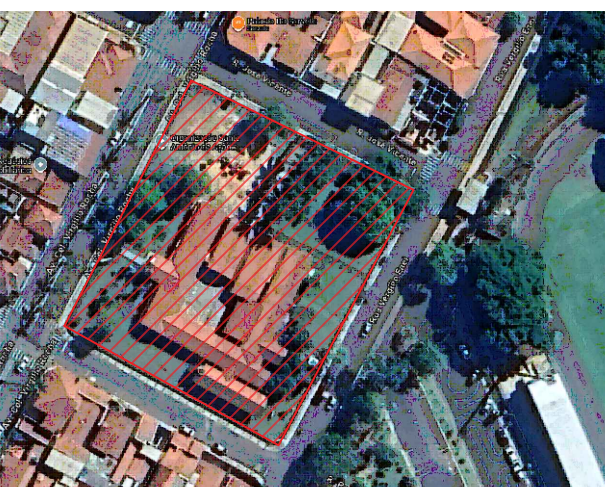

Fonte: Google Earth

RESPONSÁVEL TÉCNICO PELO PROJETO
Tayná Pegatim Valezi
Engenheira Civil - CREA Nº 5.070.457.252

SECRETÁRIO MUNICIPAL DE INFRAESTRUTURA,
DESENVOLVIMENTO URBANO, SERVIÇOS E
ZELADORIA
Armando Soares O. Júnior

PREFEITO MUNICIPAL
Anderson Ferreira